

Zobowiązany

Clapnice

Wykonat: Natalia Słowik

Niniejszy dokument nie podlega opłacie skarbowej na podstawie art. 3 ustawy o opłacie skarbowej z dnia 16 listopada 2006r.

Dokument nie zawiera wszystkich informacji określonych w rozporządzeniu, a położenie niektórych elementów niniejszej mapy może nie spełniać wymagań określonych w rozporządzeniu oraz standardach technicznych. Podstawa prawna: §66 ust. 1 rozporządzenia Ministra Rozwoju Regionalnego i Budownictwa z dnia 29.03.2001 r. w sprawie ewidencji gruntów i budynków (Dz. U. z 2016 r. poz. 1034)

Zawiercie, dn. 03-12-2025 r.

12 marec
10 słońce

Starosta Zawierciański	Identyfikator ewidencyjny (miejscowość, powiat, gmina)	G1116542.2588.2005
Starosta Zawierciański	Identyfikator ewidencyjny (miejscowość, powiat, gmina)	G1116542.2588.2005
INSPEKTOR	Identyfikator ewidencyjny (miejscowość, powiat, gmina)	2025-12-03
INSPEKTOR	Identyfikator ewidencyjny (miejscowość, powiat, gmina)	2025-12-03
INSPEKTOR	Identyfikator ewidencyjny (miejscowość, powiat, gmina)	2025-12-03



Kopia mapy ewidencynej

Skala 1:1000



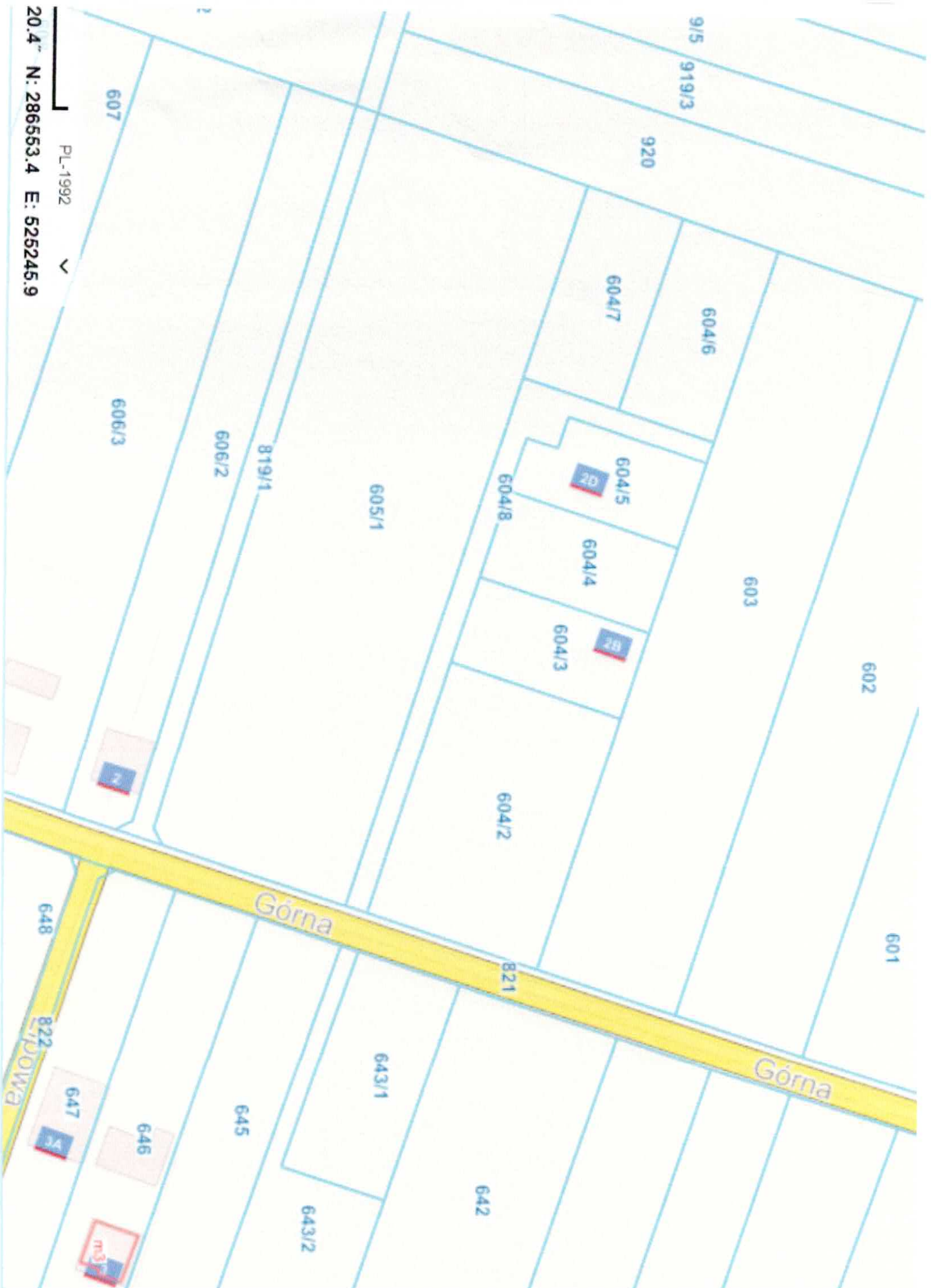

PL-1992



20.4" N: 286553.4 E: 525245.9